

Nota

De opgegeven oppervlakte- en omtreksmaten zijn benaderend en zullen later definitief bepaald worden bij de opmaak van het proces-verbaal van meting en Afpaling.

Dit plan mag niet gebruikt worden voor eigendomsoverdracht.

24026
SECTIE A
NR. 286/L

24026
SECTIE A
NR. 286/M

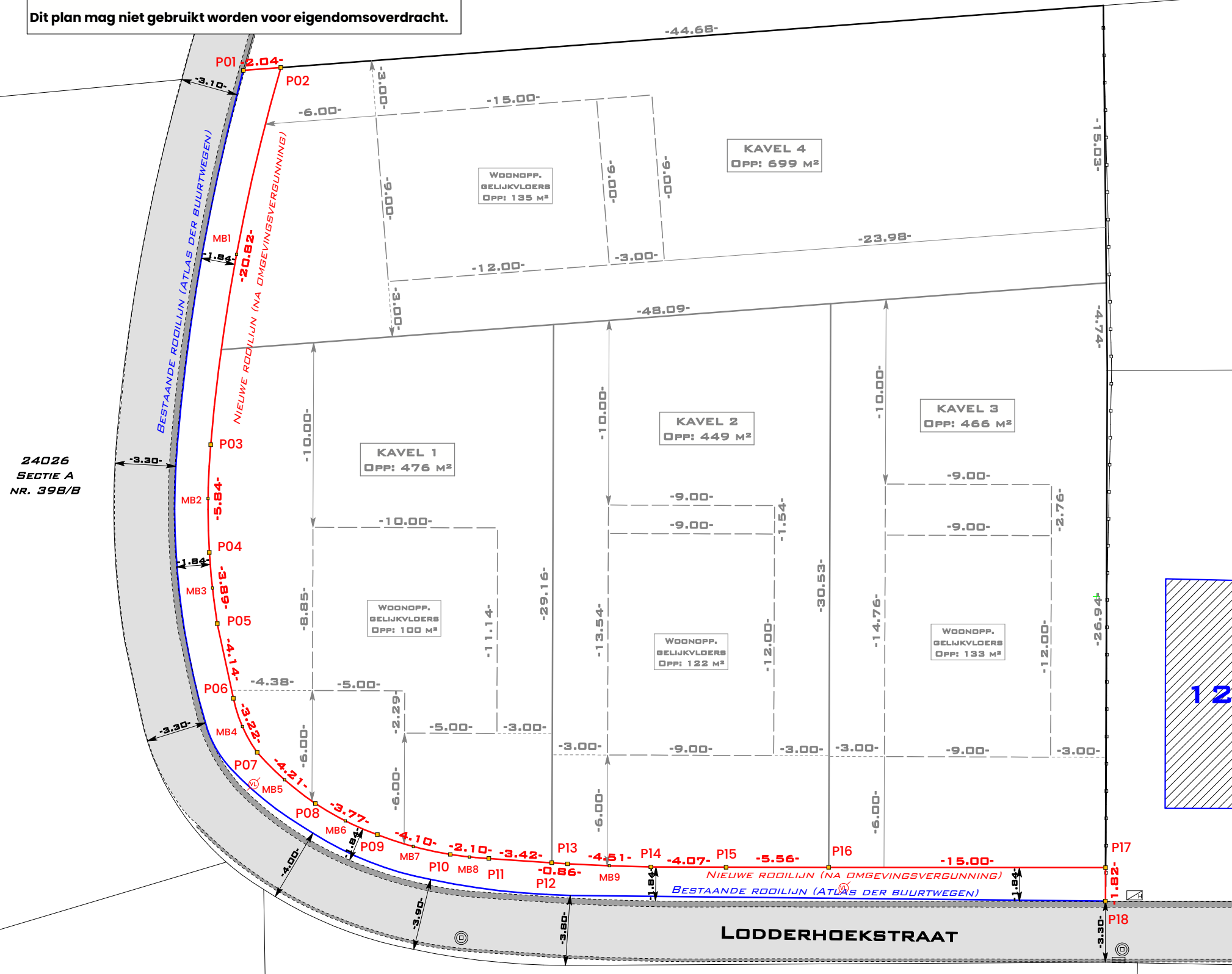

| Nr | X | Y | Omschrijving |
|-----|-----------|-----------|---------------------------------|
| MB1 | 163923.35 | 174265.22 | Midden boog |
| MB2 | 163911.91 | 174258.41 | Midden boog |
| MB3 | 163908.20 | 174255.27 | Midden boog |
| MB4 | 163903.23 | 174249.42 | Midden boog |
| MB5 | 163902.33 | 174245.85 | Midden boog |
| MB6 | 163902.56 | 174241.88 | Midden boog |
| MB7 | 163903.69 | 174238.12 | Midden boog |
| MB8 | 163905.09 | 174235.35 | Midden boog |
| MB9 | 163909.32 | 174229.05 | Midden boog |
| P01 | 163931.48 | 174270.99 | Hoekpunt van de nieuwe rooilijn |
| P02 | 163932.84 | 174269.47 | Hoekpunt van de nieuwe rooilijn |
| P03 | 163914.31 | 174260.06 | Hoekpunt van de nieuwe rooilijn |
| P04 | 163909.63 | 174256.58 | Hoekpunt van de nieuwe rooilijn |
| P05 | 163906.83 | 174253.89 | Hoekpunt van de nieuwe rooilijn |
| P06 | 163904.14 | 174250.74 | Hoekpunt van de nieuwe rooilijn |
| P07 | 163902.60 | 174247.94 | Hoekpunt van de nieuwe rooilijn |
| P08 | 163902.32 | 174243.75 | Hoekpunt van de nieuwe rooilijn |
| P09 | 163903.02 | 174240.05 | Hoekpunt van de nieuwe rooilijn |
| P10 | 163904.57 | 174236.26 | Hoekpunt van de nieuwe rooilijn |
| P11 | 163905.66 | 174234.47 | Hoekpunt van de nieuwe rooilijn |
| P12 | 163907.55 | 174231.62 | Hoekpunt van de nieuwe rooilijn |
| P13 | 163908.03 | 174230.91 | Hoekpunt van de nieuwe rooilijn |
| P14 | 163910.64 | 174227.22 | Hoekpunt van de nieuwe rooilijn |
| P15 | 163913.11 | 174223.98 | Hoekpunt van de nieuwe rooilijn |
| P16 | 163916.48 | 174219.56 | Hoekpunt van de nieuwe rooilijn |
| P17 | 163925.58 | 174207.64 | Hoekpunt van de nieuwe rooilijn |
| P18 | 163924.13 | 174206.54 | Hoekpunt van de nieuwe rooilijn |

24026
SECTIE A
NR. 398/B

24026
SECTIE A
NR. 397

24026
SECTIE A
NR. 318/A

Dossiernummer: LE200239

Provincie: VLAAMS-BRABANT
Gemeente: KORTENBERG
Deelgemeente: EVERBERG
4de Afdeling - Sectie A
nrs. 290/H, 290/K en 290/L

Datum: 08/12/2020

Schaal: 1/250

ROOILIJNPLAN



Land-Expert bv
Beëdigde Landmeters-Experten
Dr. V. De Walsplein 35 bus 5
3070 Kortenberg
Minuuthouder
WILLEMS | PETITJEAN | TAES
PELSMAEKERS | WECKX
0479/58.56.95 - 0474/61.11.55
info@land-expert.be

